結

SHIMANE ENMUSUBI
SUPPORT CENTER

ひとりじゃないから
あんしんだね

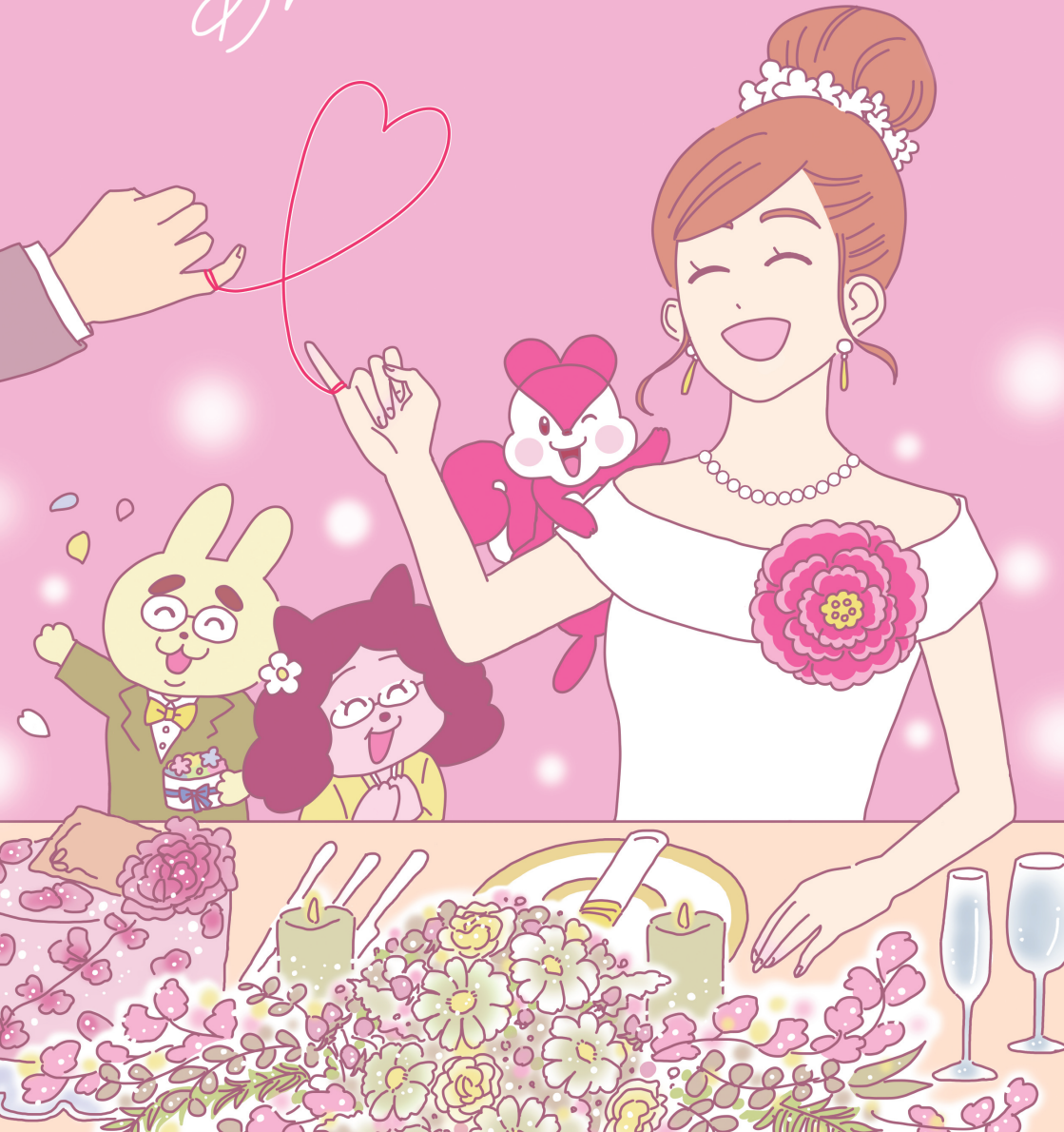

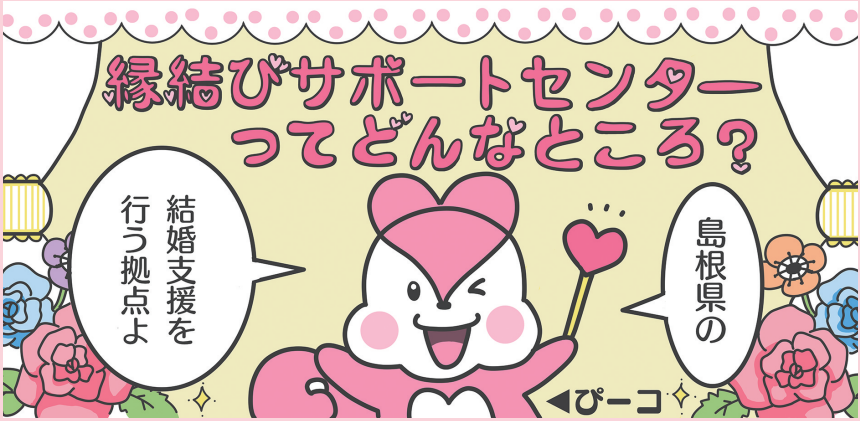

しまね縁結びサポートセンターは、島根県内の民間企業や各種団体、島根県で構成する一般社団法人です。結婚を望む独身の男性・女性を対象に結婚相談、イベント、セミナーなどの情報提供を行なっています。

ご利用対象者

- ♥ 20歳以上の独身
- ♥ 島根県内に勤めている
- ♥ 島根県内に住んでいる
- ♥ 島根県に移住予定・希望

はぴこ・センター 相談料・申込料 無料！

ただ今、キャンペーン中！
男性 半額 女性 無料！

《しまコ》は入会登録料 **10,000円**（2年間有効）が必要です。
お引合せの時の飲食代などはご相談者自身で負担いただきます。

あなたにピッタリな
サポートはどっち？
詳しくは3PへGO！

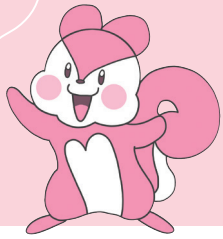

はぴこ？
しまコ？

あなたにおススメの縁結びサポートは？

START！
一目惚れをしたことがある

NO → 好きなタイプが決まっている → どちらかといえばアウトドア派

YES → フットワークは軽い方 → Instagram など SNS を見るのが好き → 人の話を聞くのが好き → 心配なことはすぐに相談したいタイプ

婚活はマイペースに進めたい → とりあえずサポートセンターに問い合わせてみよう！

はぴこがおススメ！

出会いのきっかけづくりをしてくれる縁結びボランティア《はぴこ》を利用してみませんか？相談しながら婚活を始められる安心感がポイントです！

詳しくは 4p へGO！

しまコやってみよ！

タブレットを使って縁結び♪《しまコ》は有料会員制のマッチングシステムです。リモートでの会員登録、チャット機能でのお引き合せもできます。

詳しくは 10p へGO！

はぴこといっしょ

はぴこって なーに？

28歳　会社員
絶賛婚活中

ぴーコ
近所に住むマダム

申込みに必要なもの

- 運転免許証、健康保険証など
  （本人と住所を確認できるもの）
- 申込書
- 写真

はぴこがしてくれること

- 面談の上、お相手探し
- お引合せの日程、場所の調整
- お引合せへの立会い
- 出会いのイベント、セミナーの案内

利用の流れ

電話・メール相談 … 結婚相談会 はぴこ紹介 … はぴこと面談 … ●お引合せ ●出会いイベントに参加 … 交際・結婚へ♥

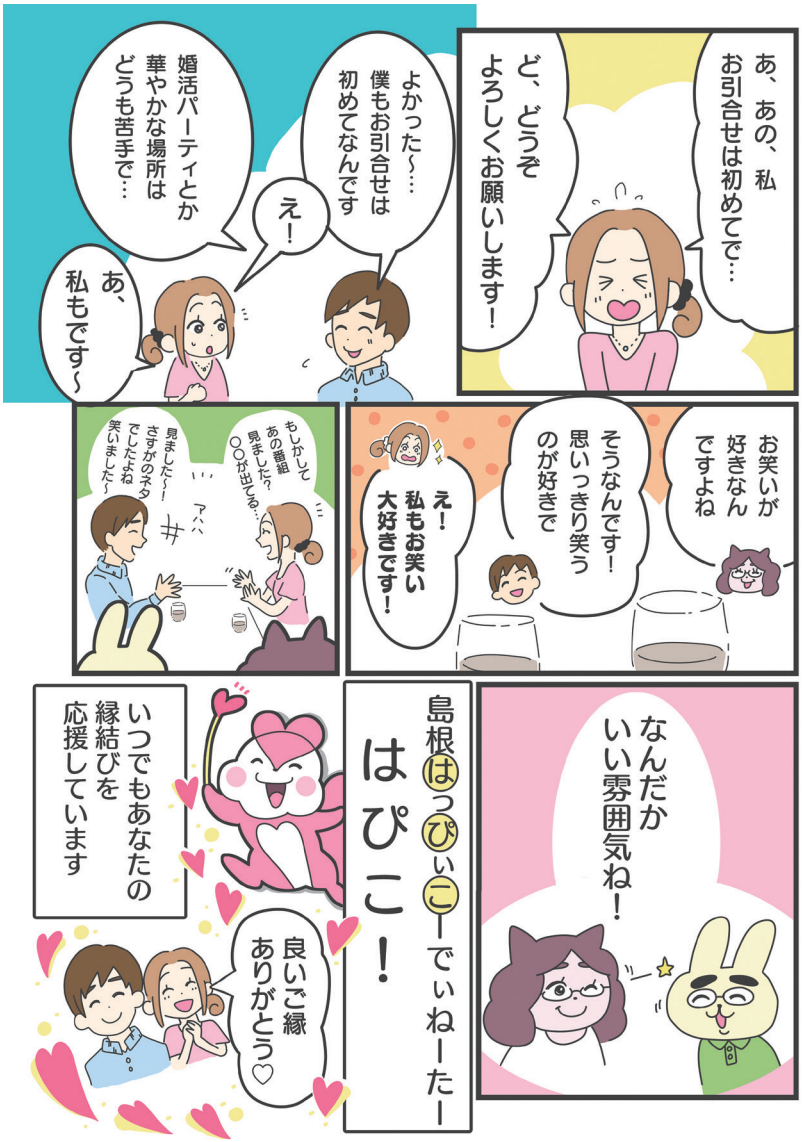

はぴこを利用してみたい方は…

詳しくは裏面をcheck!

1 電話・メールで相談

松江センター (0852) 61-1150

浜田センター (0855) 25-1150

メール info@shimane-enmusubi.com

2 結婚相談会に参加

◀スケジュールはこちらから！

これは実際にはぴこで
ご結婚されたお二人のエピソードです。

はぴこと面談すると、気づいていなかった自分のことが
見えてくるかも♪

これは実際にはぴこで
ご結婚されたお二人のエピソードです。

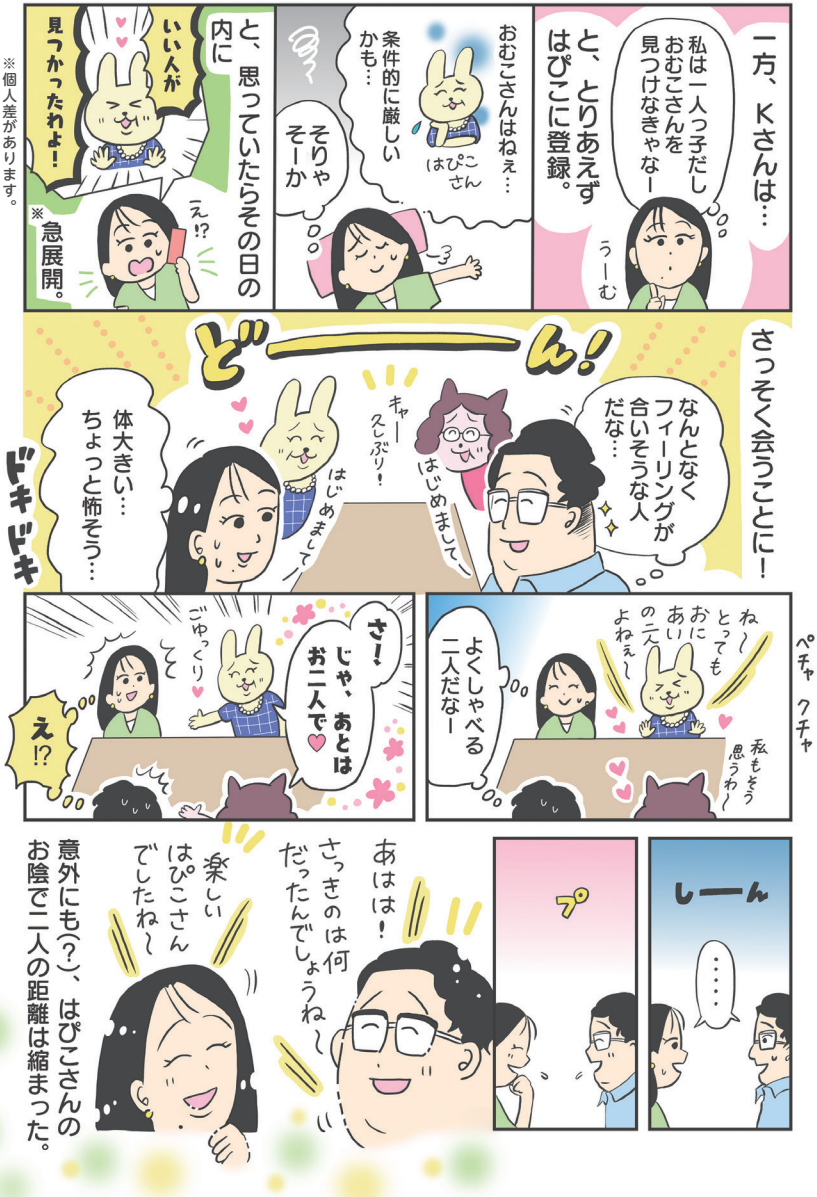

緊張の初対面も、はぴこさんがいると
安心感があるわね！

お互い仕事が忙しく、会えない日が続いたが、

こまめに連絡をとったり

体調が悪い時にはわざわざ差し入れてくれたり

誕生日にはサプライズ！

仕事の大変さを分かち合ってくれたり

二人でいることが自然になっていった。

私が作ったご飯を「おいしい」と食べてくれる人がいる。

帰る家が明るくてあったかい。

この人と出会えて本当に良かった

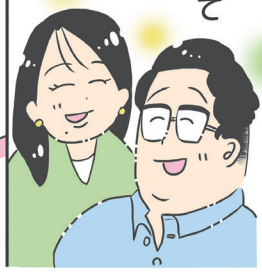

信頼できるはぴこさんを通して、相性の良さそうな方とマッチングしてもらえたのが非常に良かった！

「出会いがない」と諦め感を持っている方も、まずは気軽に登録してみてください！

色んなご縁が重なって〝今〟があるんだと感じます

私たちには「はぴこ」がとても合っていました！

お2人のこだわり！思い出のペアリング♥

出会いがないという方！
はぴこに頼んでみるっていうのも手よ〜！

しまコでマッチング！

しまコってなーに？

28歳　会社員
最近良いご縁が♥

28歳　公務員
マイペースに婚活したい

申込みに必要なもの

- 独身証明書（代用書類有）
- 健康保険証
- 写真付き身分証明証
- プロフィール用写真
- 登録料 10,000円 ⟶ ただ今キャンペーン中！ 男性 半額！ 女性 無料！

しまコのポイント◎

- 自分のペースでお相手探しができる
- リモートでの会員登録、チャットお引合せも可能！

※各書類の補足・注意事項など詳しくはセンターHPをご覧ください。

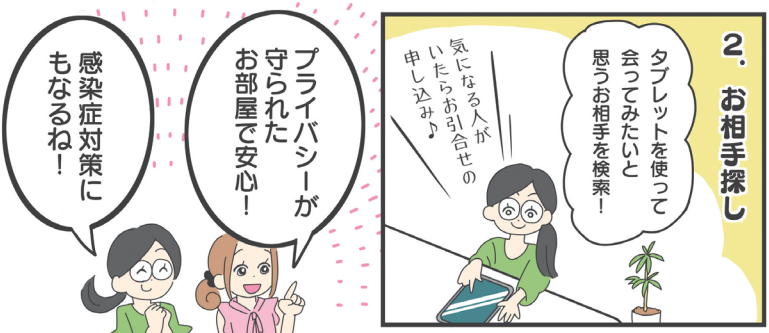

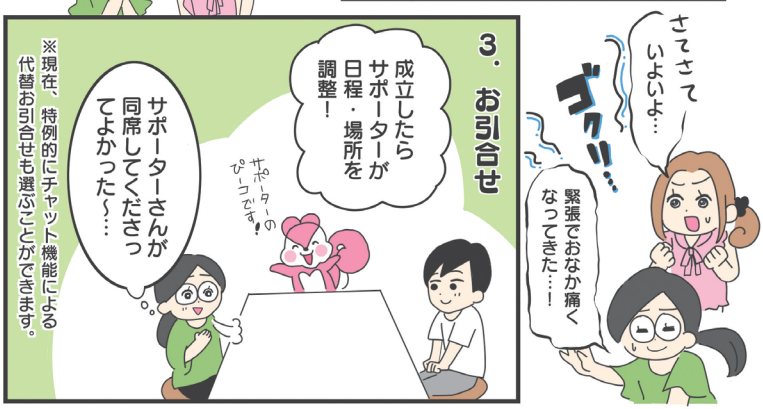

利用の流れ

入会申込 … 会員登録 … タブレットでお相手探し / お相手からの申込み引き受け … サポーターがお引合せ調整 … お引合せ … 交際・結婚へ♥

しまコを利用してみたい方は…

1 サイトから入会申込

◀アクセスはこちらから！

2 センター等への来所またはリモートで会員登録

センターに来所無しで登録できます！

◀こちらから！

これは実際にしまコで
ご結婚されたお二人のエピソードです。

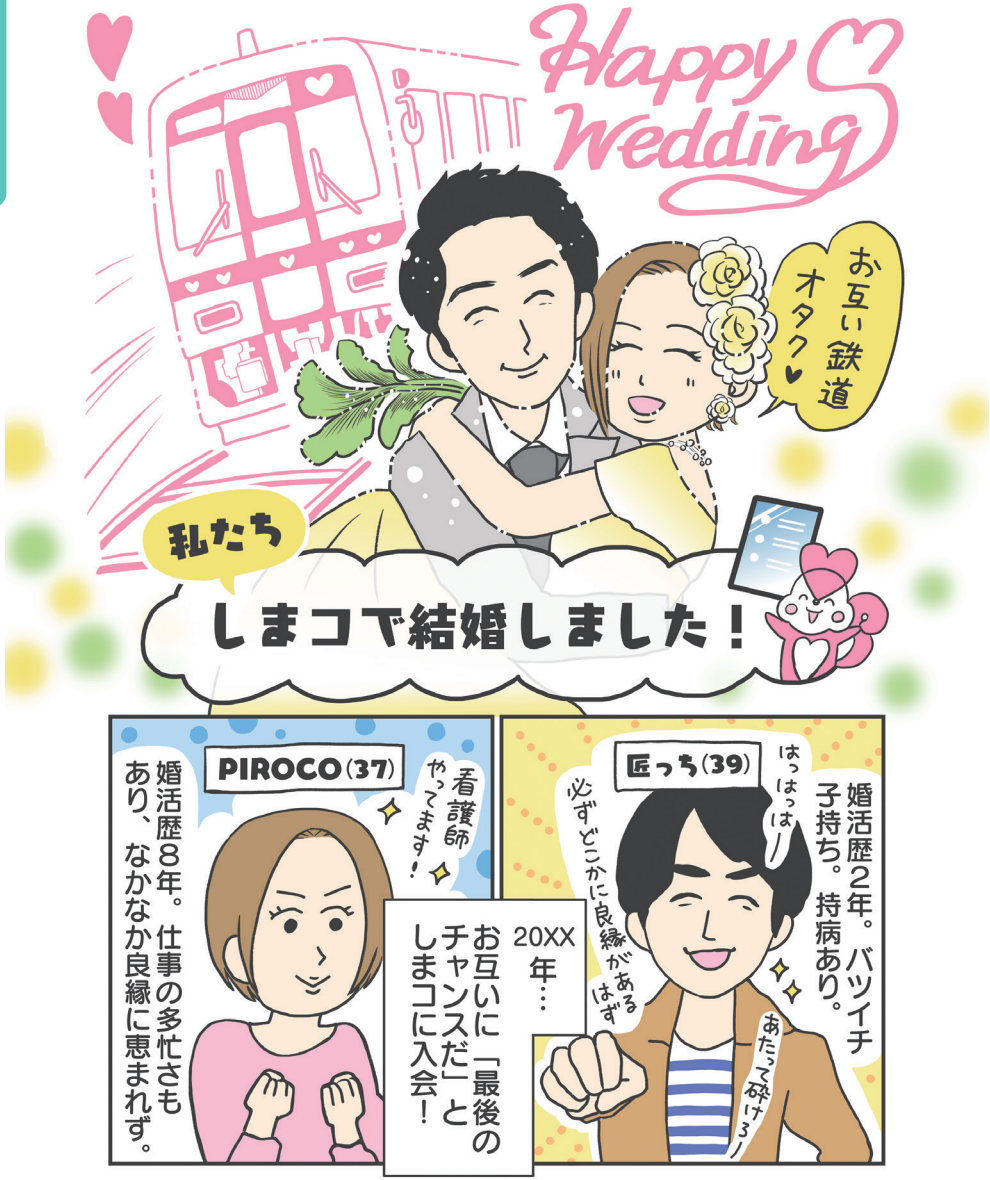

お仕事の休みが不規則でも、しまコなら
好きな時にお相手探しができるの！

これは実際にしまコで
ご結婚されたお二人のエピソードです。

しまコで閲覧するプロフィールは写真付き。
一目惚れってケースもあるんですって♥

プロフィールや写真は限られた場所でしか見られないので安心！

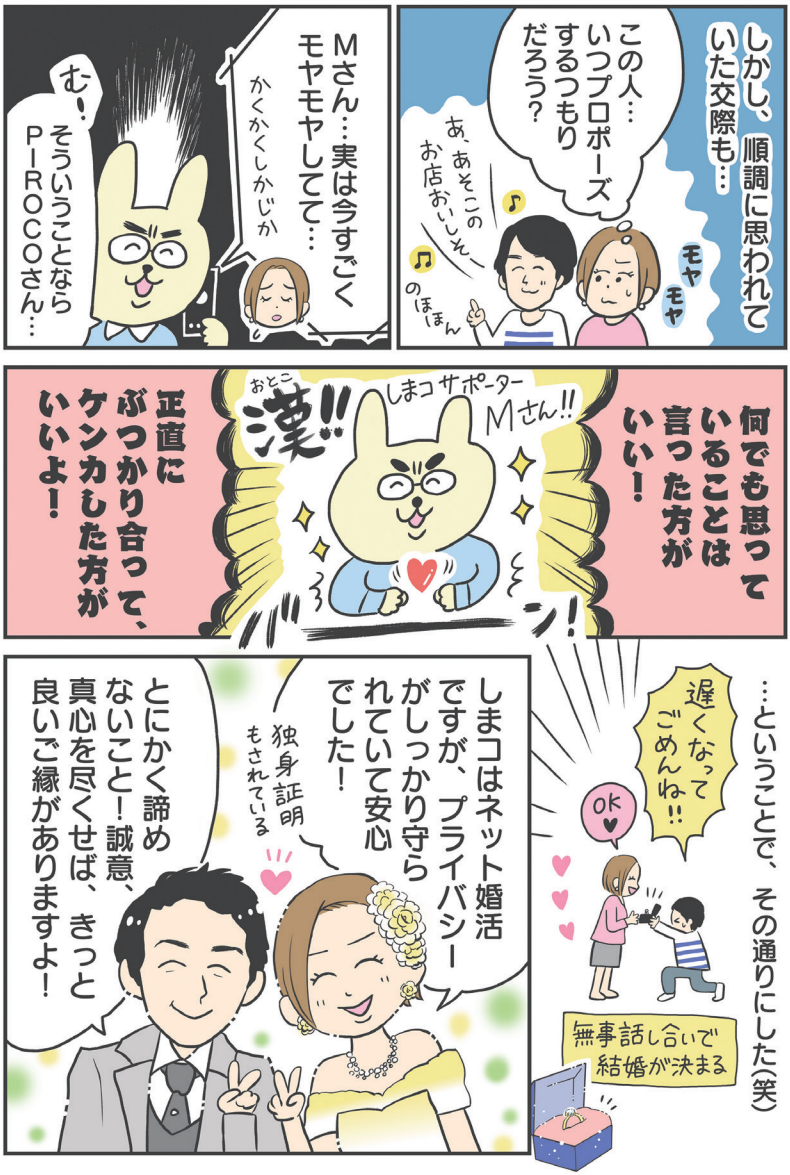

申込みに必要なものは多いけど、
その分すごく安心なのよ♪

はぴこ LOVE DATA

（R2.12月末時点）

男性の重要視する条件は「性格」で、明るい・社交的、優しい方を希望される傾向

登録者平均年齢

男性 42.1歳

女性 37.8歳

登録者男女別年齢区分

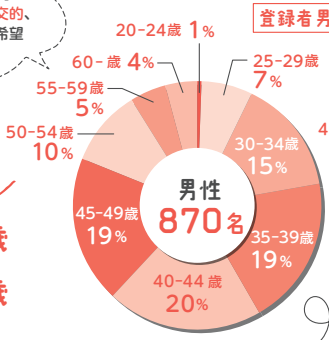

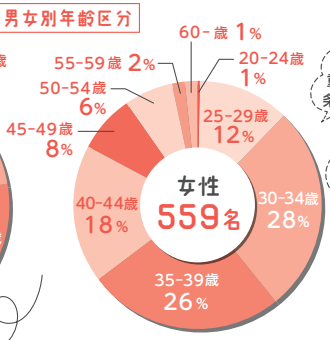

女性の重要視する条件は「性格」

優しい、おおらか穏やかな方を希望される傾向

成婚者男女別年齢区分

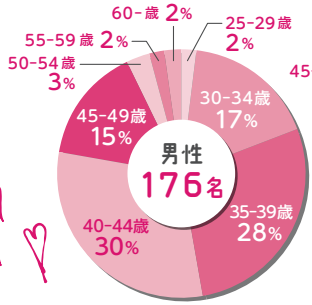

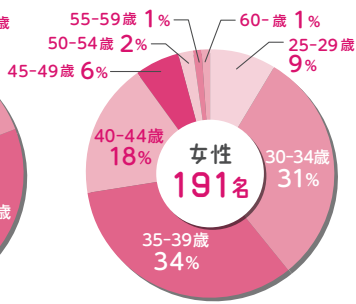

成婚者が重視した条件は、性格、年齢がダントツ！意外とタバコも上位という結果が！

※小数点以下四捨五入しているため合計が100%にならない場合があります。

しまこ LOVE DATA

（R2.12月末時点）

男性の年収は300〜400万円台の方が多く登録

年齢は男女ともに30〜40代の方がメイン！

登録者平均年齢

男性 40.6歳

女性 36.1歳

登録者男女別年齢区分

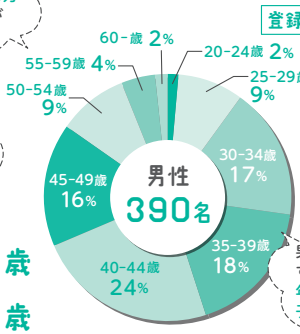

男性の重要視する条件は、年齢、タバコ、子の有無

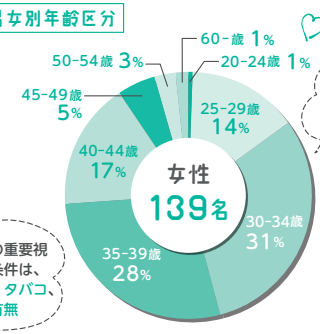

女性の重要視する条件は、年齢、年収、タバコ

※小数点以下四捨五入しているため合計が100%にならない場合があります。

最新情報はこちら！

一般社団法人 しまね縁結びサポートセンター
SHIMANE ENMUSUBI SUPPORT CENTER

info@shimane-enmusubi.com

ホームページ　Instagram　Facebook　Twitter

松江センター
〒690-0887
島根県松江市殿町8-3 タウンプラザしまね2階
TEL（0852）61-1150（いいごえん）

浜田センター
〒697-0016
島根県浜田市野原町1826-1 いわみーる4階
TEL（0855）25-1150（いいごえん）

〈休所日〉火、水、祝日、毎月第4土曜日（浜田センターのみ）、年末年始